

Pordenone 15 gennaio 2020

L'implementazione del Programma WHP in FVG

Barbara Alessandrini

Direzione Centrale Salute, Politiche Sociali e Disabilità

Regione Autonoma Friuli Venezia Giulia



Il luogo di lavoro e' una sede ideale perché è possibile raggiungere fino al 60% della popolazione adulta

- Il luogo di lavoro è un setting ideale per la health promotion (gruppi concentrati, di pari)
- I programmi di health promotion riducono i rischi per la salute dei lavoratori
- I programmi di health promotion riducono le spese sanitarie e i costi aziendali (Goetzel, 2008)

WHP

FRIULI VENEZIA GIULIA





Tasso di occupazione 55 e più
Serie 1999-2018
Italia – Nord – Nord Est
Fonte Istat

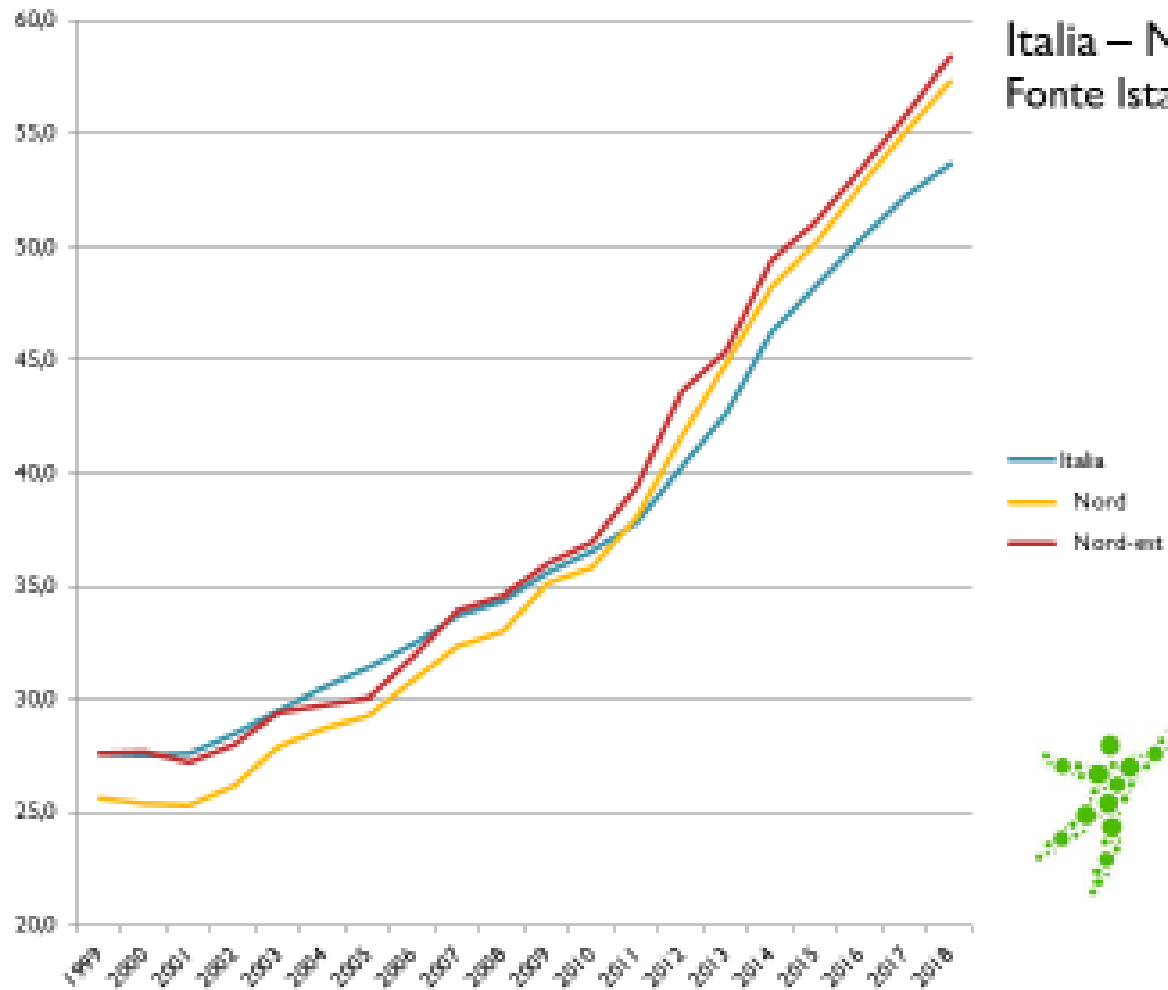

Work.
Adapted for all.
Move Europe.

MP riconosciute in FVG 2013-2017

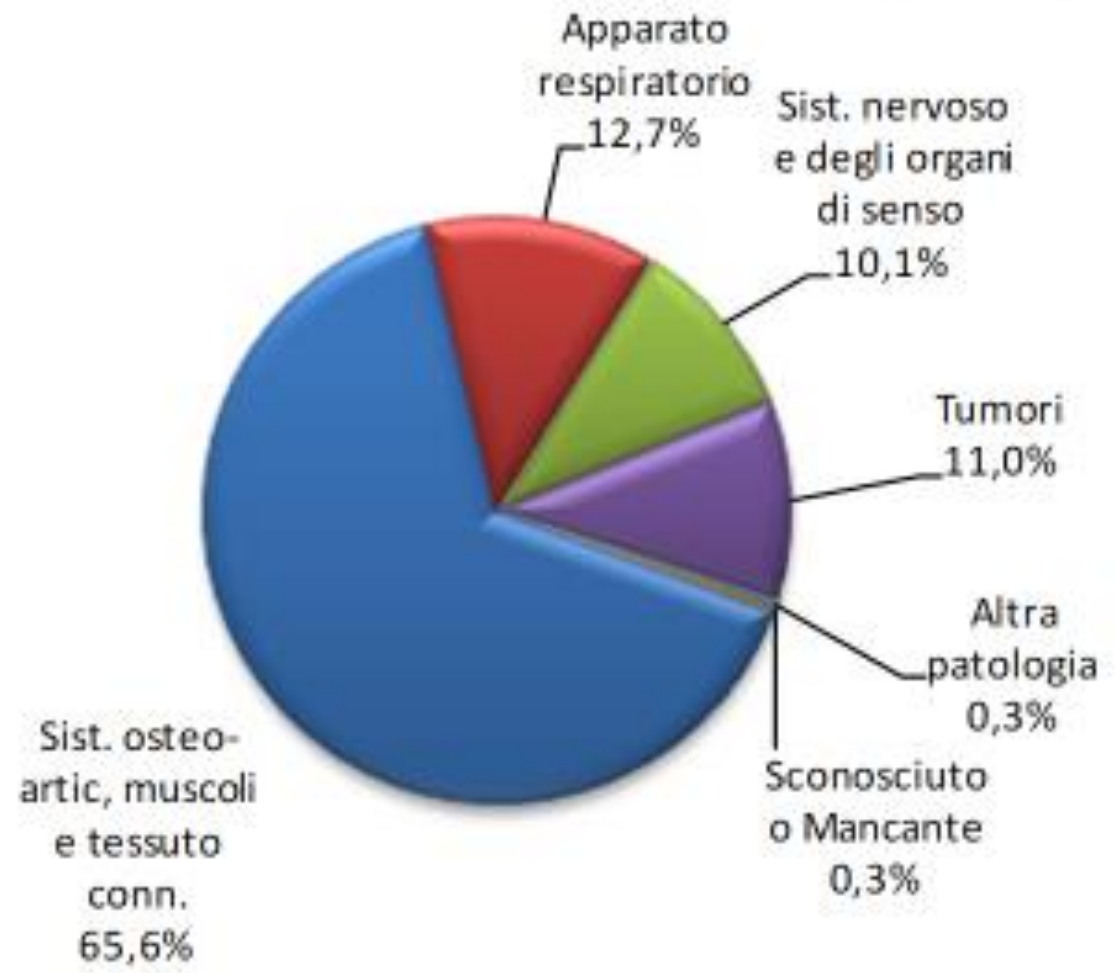

- **STATO DELL'ARTE:** In Friuli Venezia Giulia la rete WHP è stata promossa mediante un progetto interaziendale di valenza regionale condiviso ed approvato dalla Direzione centrale salute, politiche sociali e disabilità della Regione; nella fase di avvio (giugno 2018) del progetto si è iniziata la promozione dell'iniziativa nel territorio di una sola delle cinque Aziende Sanitarie regionali, grazie anche alla disponibilità dell'Unione Industriali di Pordenone.



- Il progetto è stato finanziato con i proventi derivanti dalle sanzioni comminate dalle Aziende sanitarie per le violazioni in materia di igiene e sicurezza del lavoro, ai sensi dell'art.13 del D.Lgs 81/08. I promotori della rete WHP FVG hanno attivato una collaborazione con l'ATS di Bergamo per coordinare il proprio progetto con quanto già sviluppato dalla rete WHP attiva in quel territorio ed è stato realizzato il sito web <https://retewhpfvg.org/>



La rete WHP è una rete di aziende che si impegnano a realizzare buone pratiche nel campo della promozione della salute dei lavoratori, secondo un percorso predefinito (il programma WHP) la cui validità è garantita dall'Azienda Sanitaria

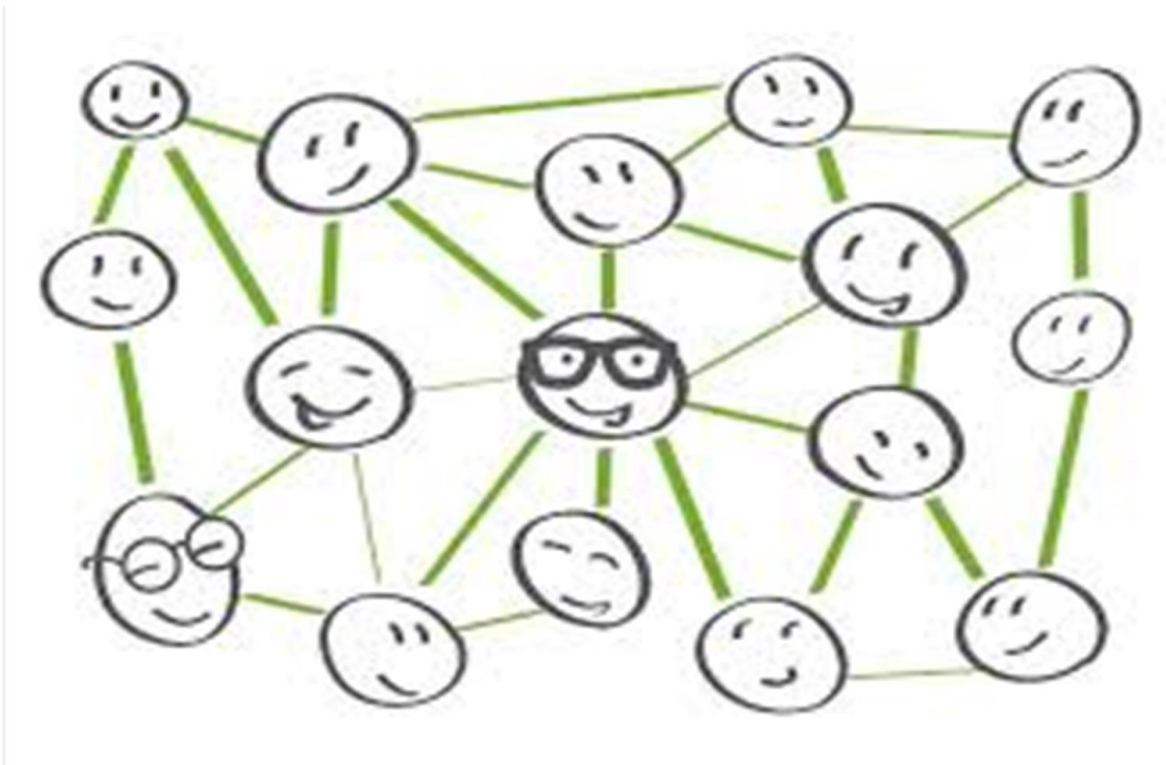

RETE WHP Friuli Venezia Giulia

Cerca



[Che cos'è il WHP?](#) [Il programma](#) [Strumenti per le aziende](#) [Vetrina buone pratiche](#) [Pubblicazioni](#) [Link](#)

[Contatti](#)

Manuale e allegati

Cerca



- Esempio di Informativa per la Presentazione del Programma WHP ai dipendenti

Una delle prime azioni che un'azienda è chiamata a compiere dopo l'adesione al programma è la comunicazione ai lavoratori. Riportiamo un esempio di informativa per i dipendenti realizzato da un'azienda della Rete di Bergamo.

STRUMENTI PER LE AZIENDE



- Versione pdf dei moduli online utilizzati all'interno del programma WHP

- Modulo di iscrizione alla rete WHP
- Questionario per il monitoraggio dei fattori di rischio nei lavoratori (scadenza: 3 mesi dopo l'iscrizione)
- Modulo per la comunicazione della pianificazione degli interventi (flusso non obbligatorio; scadenza indicativa: 28 febbraio di ogni anno)
- Versione PDF: Modulo per la comunicazione della pianificazione degli interventi
- Modulo per la rendicontazione delle attività svolte nell'anno (sarà disponibile a partire da settembre 2019)



Il manuale:

- Questionario di autovalutazione sulla qualità della gestione del programma WHP in azienda

<https://retewhpfvg.files.wordpress.com/2018/06/manuale-whp-fvg1.pdf>



Ccm 2018 IMPLEMENTAZIONE IN REALTA' REGIONALI ITALIANE DELLA RETE WHP

- Nell'anno 2019 si sono trovate soluzioni organizzative per garantire l'operatività su tutto il territorio regionale da parte del personale dell'AAS5 Friuli Occidentale che è stato già formato e dar seguito alle altre richieste pervenute, soprattutto dalla ex provincia di Udine.
- Per implementare la rete WHP in regione è necessario che dal 2020 l'attività venga svolta da personale della AAS 5 in collaborazione con il personale delle altre aziende territoriali.



E' perciò necessario:

- 1) Formare adeguatamente il restante personale delle Aziende sanitarie;
- 2) implementare i protocolli d'intesa con i vari stakeholders a livello regionale (associazioni di categoria, organismi paritetici);
- 3) formalizzare un Comitato scientifico regionale della rete WHP con altri componenti delle Aziende Sanitarie;
- 4) effettuare la manutenzione del sito web <https://retewhpfvg.org/> con l'individuazione di più amministratori regionali;
- 5) individuare aziende leader da coinvolgere che possano diventare volano per le altre.

